

La récré inclusive

Samedi 16 mars 2024
14h - 18h

À L'ÉCOLE ÉLÉMENTAIRE DE
SCHERWILLER

LE CONSEIL MUNICIPAL DES ENFANTS DE
SCHERWILLER ORGANISE UNE RÉCRÉATION
INCLUSIVE.

TOUS LES ENFANTS* DU VILLAGE SONT INVITÉS À
CET APRES MIDI DE JEUX ET DE SENSIBILISATION
À LA DIFFERENCE.

JEUX EN BOIS, ATELIERS DE DÉCORATION, COIN
SENSORIEL, VENTE DE GÂTEAUX ET DE BOISSONS
AU PROFIT DE L'ASSOCIATION APTISME.

*LES ENFANTS SONT SOUS LA RESPONSABILITÉ DE LEURS PARENTS.

TOUS **DIFFÉRENTS.**

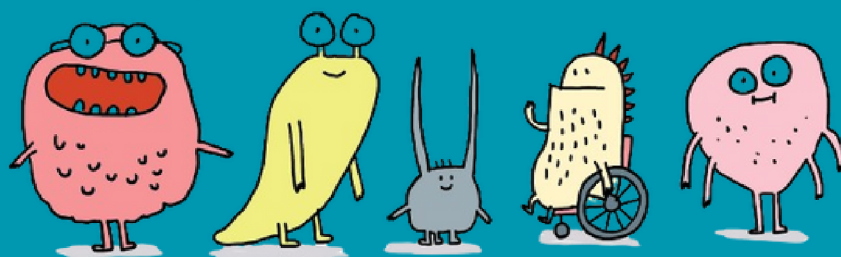

ELISE GRAVEL



Scherwiller